

SALIDA	JUNTA DE ANDALUCÍA
	Consejería de Educación y Deporte
	04700533 - Mar Azul
	Fecha: 03/03/2021

JUNTA DE ANDALUCÍA

CONSEJERÍA DE EDUCACIÓN Y DEPORTE
I.E.S. Mar Azul

PROCEDIMIENTO DE ADMISIÓN DE ALUMNADO PARA EL CURSO 2021/2022 EN LOS CENTROS PÚBLICOS Y PRIVADOS CONCERTADOS QUE IMPARTEN EL SEGUNDO CICLO DE EDUCACIÓN INFANTIL, EDUCACIÓN PRIMARIA, EDUCACIÓN ESPECIAL, EDUCACIÓN SECUNDARIA OBLIGATORIA Y BACHILLERATO.

De conformidad con la normativa vigente y en relación al procedimiento de admisión del alumnado para el curso escolar 2021/2022, se informa lo siguiente:

Alumnado adscrito de este Centro

El alumnado que cursa 4º de E.S.O. en este Centro, está adscrito al I.E.S. Murgi, sito en Avenida Príncipes de España, 17.

En el plazo normativamente establecido, el alumnado admitido que promocione, deberá formalizar la matrícula. De no hacerlo perderá el derecho a la plaza escolar reservada.

Alumnado adscrito a este Centro

Está adscrito a este Centro, para cursar 1º de E.S.O., el alumnado procedente del centro C.E.I.P. Miguel Servet - 04002192. El primero, no está adscrito a ningún otro centro, y en consecuencia, conforme a lo dispuesto en el artículo 6 del Decreto 21/2020, queda garantizada la admisión de su alumnado en este Centro.

Conforme a lo dispuesto en el artículo 6.4 del Decreto 21/2020, la Delegación Territorial de la Consejería de Educación y Deporte ha establecido que se reserven 42 plazas para el alumnado procedente de los centros adscritos, de las que 59 plazas lo serán para el alumnado procedente del C.E.I.P. Miguel Servet - 04002192.

Información General

Además de la información expuesta en la página web de la Consejería de Educación y Deporte y en Tablon de anuncios de iPasen y página web del centro de este centro, en horario de Sin horario, está a disposición del público la siguiente documentación:

- Decreto 21/2020 de 17 de febrero por el que se regulan los criterios y el procedimiento de admisión del alumnado en los centros docentes públicos y privados concertados para cursar las enseñanzas de segundo ciclo de educación infantil, educación primaria, educación especial, educación secundaria obligatoria y bachillerato.
- Orden de 20 de febrero de 2020, por el que se desarrolla el procedimiento de admisión del alumnado, en los centros docentes públicos y privados concertados para cursar las enseñanzas de segundo ciclo de educación infantil, educación primaria, educación especial, educación secundaria obligatoria y bachillerato.
- Callejero. En caso de discrepancia entre éste y el mapa publicado, se deberá considerar lo que refleje el mapa.

Ref.Doc.: ProAdmAluCen_2011

Cód.Centro: 04700533

Fecha generación: 03/03/2021 09:57:56



VERIFICACIÓN	k8Y8K1EYPy2qm2vNSdJVzTJLYdAU3n8j	https://www.juntadeandalucia.es/educacion/verificafirma/	PÁGINA 1/3
RUIZ SÁNCHEZ, BLANCA Coord. 7E, 3A N° Ref: 0077788			03/03/2021 10:08:05
MOLINA SÁNCHEZ, ISABEL MARÍA Coord. 7B, 8B N° Ref: 0028716			03/03/2021 10:09:16

SALIDA	JUNTA DE ANDALUCÍA
	Consejería de Educación y Deporte
	04700533 - Mar Azul
	Fecha: 03/03/2021

JUNTA DE ANDALUCÍA

CONSEJERÍA DE EDUCACIÓN Y DEPORTE
I.E.S. Mar Azul

Plazas vacantes ofertadas

Enseñanza: Educación Secundaria Obligatoria

Curso	Plazas escolares del centro	Reserva para alumnado del centro	Reserva para alumnado adscrito	Vacantes
1º de E.S.O.	60	18	42	0
2º de E.S.O.	60	62	0	0
3º de E.S.O.	60	54	0	6
4º de E.S.O.	60	45	0	15

Servicio complementario de transporte escolar

Para el curso 2021/2022, este Centro está autorizado como centro receptor del servicio complementario de transporte escolar, siendo las paradas autorizadas las que figuran en el correspondiente Anexo.

En Balerma, a 3 de marzo de 2021

V.ºB.º La Directora.

La Secretaria.

Fdo.:Molina Sánchez, Isabel María.

Fdo.:Ruiz Sánchez, Blanca.

Ref.Doc.: ProAdmAluCen_2011

Cód.Centro: 04700533

Fecha generación: 03/03/2021 09:57:56



VERIFICACIÓN	k8Y8K1EYPy2qm2vNSdJVzTJLYdAU3n8j	https://www.juntadeandalucia.es/educacion/verificafirma/	PÁGINA 2/3
RUIZ SÁNCHEZ, BLANCA Coord. 7E, 3A Nº.Ref: 0077788			03/03/2021 10:08:05
MOLINA SÁNCHEZ, ISABEL MARÍA Coord. 7B, 8B Nº.Ref: 0028716			03/03/2021 10:09:16

SALIDA	JUNTA DE ANDALUCÍA
	Consejería de Educación y Deporte
	04700533 - Mar Azul
	Fecha: 03/03/2021

JUNTA DE ANDALUCÍA

CONSEJERÍA DE EDUCACIÓN Y DEPORTE
I.E.S. Mar Azul

CENTRO RECEPTOR DE TRANSPORTE ESCOLAR CURSO 2021/2022 - TRANSPORTE ORDINARIO-

Ref.Doc.: ProAdmAluCen_2011

04700533 - I.E.S. Mar Azul
Balerna
Almería

Relación de paradas asociadas al centro:

Niveles de enseñanza asociados

Infantil
Primaria
Secundaria
Bachillerato
C.F.G.M.
C.F.G.S.
G.M.A.P.D.
G.S.A.P.D.
F.P.B.

- Balerna - Cañada Villegas 2 *
- Balerna - Carretera de Balerna *
- Balerna - Cruce del Cementerio
- El Ejido - El Canalillo

<input type="checkbox"/>	<input type="checkbox"/>	<input checked="" type="checkbox"/>	<input type="checkbox"/>	<input type="checkbox"/>	<input type="checkbox"/>	<input type="checkbox"/>	<input type="checkbox"/>	<input type="checkbox"/>	<input type="checkbox"/>
<input type="checkbox"/>	<input type="checkbox"/>	<input checked="" type="checkbox"/>	<input type="checkbox"/>	<input type="checkbox"/>	<input type="checkbox"/>	<input type="checkbox"/>	<input type="checkbox"/>	<input type="checkbox"/>	<input type="checkbox"/>
<input type="checkbox"/>	<input type="checkbox"/>	<input checked="" type="checkbox"/>	<input type="checkbox"/>	<input type="checkbox"/>	<input type="checkbox"/>	<input type="checkbox"/>	<input type="checkbox"/>	<input type="checkbox"/>	<input type="checkbox"/>
<input type="checkbox"/>	<input type="checkbox"/>	<input checked="" type="checkbox"/>	<input type="checkbox"/>	<input type="checkbox"/>	<input type="checkbox"/>	<input type="checkbox"/>	<input type="checkbox"/>	<input type="checkbox"/>	<input type="checkbox"/>

Cód.Centro: 04700533

* Parada autorizada de forma PROVISIONAL, pendiente de Informe de Viabilidad por el Ayuntamiento.

Fecha generación: 03/03/2021 09:57:56



VERIFICACIÓN	k8Y8K1EYPy2qm2vNSdJVzTJLYdAU3n8j	https://www.juntadeandalucia.es/educacion/verificafirma/	PÁGINA 3/3
	RUIZ SÁNCHEZ, BLANCA Coord. 7E, 3A Nº.Ref: 0077788		03/03/2021 10:08:05
	MOLINA SÁNCHEZ, ISABEL MARÍA Coord. 7B, 8B Nº.Ref: 0028716		03/03/2021 10:09:16



INFORME DE VIALES DE EL EJIDO

NOMBRE NORMALIZADO: EI Ejido_S_01

NOMBRE ÁREA DE INFLUENCIA: Balerma_Sec

Centros del área:

04700533 - I.E.S. Mar Azul

Viales incluidos en el área

VIALES DE EJIDO, EL	
Nombre de vía	Rango de portales
AVENIDA CORAL	1, 3, 5, 7, 9, 11, 12, 13, 15, 17, 19, 21, 23, 25, 27, 29
AVENIDA HISPANOAMERICA	1, 2, 3, 4, 5, 6, 7, 8, 9, 12, 14, 18, 25, 26, 27, 28, 29, 30, 31, 32, 36, 52
AVENIDA MEJICO	25
AVENIDA PALMERAL	3, 4, 5, 6, 7, 8, 9, 10, 11, 12, 13, 14, 15, 16, 17, 19
AVENIDA PRINCIPE FELIPE	1, 38, 40, 41, 44
CALLE ABIERTA	2, 4, 6, 8, 10
CALLE ALBERTI	2, 3, 4, 5, 6, 7, 8, 9, 10, 11, 12, 13, 15, 17, 19, 21, 23, 25, 27, 29, 31, 33, 35, 37, 39, 41, 43, 45, 47, 49, 51, 53, 55, 57, 59, 61, 63, 65
CALLE ALBUFERA	1, 3, 4, 6, 7
CALLE ALFAS (LAS)	1, 2, 3, 4, 5, 6, 7, 8, 9, 10, 11, 12, 13, 14, 15, 16, 17, 18, 19, 20, 21, 22, 23, 24, 25, 26, 27, 28, 29, 30
CALLE ALMEJA	2, 5, 8
CALLE ANCLA	2, 6, 7, 8, 9, 11
CALLE ANTONIO GALA	1, 3, 5, 6, 8
CALLE ARDA (EL)	15
CALLE ATOLON	2, 4, 6, 8, 10, 12, 14, 16, 18, 20, 22, 24, 26, 28, 30
CALLE AVELLANEDA	5, 7
CALLE BALANDRO	4, 6, 8, 10, 12, 14, 16, 18
CALLE BARCA (LA)	18, 20, 24, 26, 28, 31, 32, 36
CALLE BERGANTIN	1, 2, 3, 4, 5, 6, 7, 8, 9, 10, 11, 12, 13, 14, 15, 16, 17, 18, 24
CALLE BLAS INFANTE	4, 5, 6, 7, 9
CALLE BOLICHE	2, 3, 4, 5, 7, 9, 15, 16, 18, 19, 22, 23, 24, 25
CALLE BOLIVIA	2, 4, 6, 10, 18
CALLE BOQUERON	2, 3, 8, 9, 10, 14, 15, 16, 17, 29, 34
CALLE BUQUE	1, 4, 6, 8, 11, 17
CALLE CABECERA	1, 2, 3, 4, 5, 6, 7, 8, 9, 10, 11, 12, 13, 14, 15, 16, 18, 20
CALLE CALAFATE	2, 3, 4, 5, 6, 8, 9, 10, 12, 13, 14, 15, 16, 18, 19, 21, 23, 25, 27, 29
CALLE CAMINO DE GUARDIAS VIEJAS	41, 61, 81, 91, 103, 106, 110, 112, 122
CALLE CANGREJO	1, 6, 7, 8, 9, 11, 12, 13, 14, 16, 17, 22
CALLE CARACOLA	4, 5, 6, 7
CALLE CENTOLLO	3, 4, 5, 7, 9
CALLE CIGALA	1
CALLE COSTA RICA	1, 2, 3, 4, 5, 6, 7, 8, 9
CALLE CRESTA	1, 2, 3, 4, 5, 6, 7, 8, 9, 10, 11, 12, 13
CALLE CUBA	1, 2, 3, 4, 5, 6, 7, 8, 9, 10, 11, 12
CALLE DALIAS	1, 3, 4, 5, 8, 9, 11, 12, 13, 14, 15, 16, 17, 18, 19, 20, 21, 22, 23, 24, 26, 27, 28, 29, 30
CALLE DAMASO ALONSO	1, 3, 4, 6, 8, 11, 16, 21, 24, 26, 29, 31, 39, 41, 43, 45, 51, 53
CALLE DELFIN	1, 3, 4, 5, 7, 9, 11, 13, 15, 17
CALLE ESCARCHA	2, 4, 6, 8, 10, 12
CALLE ESPRONCEDA	1, 6
CALLE ESTIONAL	1, 3, 4, 5, 6, 7, 9, 10, 11, 13, 14, 16, 17, 19, 20, 22, 24, 26, 27, 28, 30, 65, 67, 69, 70, 71
CALLE ESTRELLA	10, 11, 13, 14, 15, 17, 19, 21
CALLE FALUA	3, 4, 5
CALLE GARCIA MARQUEZ	6, 8, 10, 12, 36
CALLE GARO	3, 4, 5
CALLE GLORIA FUERTES	5, 7, 9, 15, 17

INFORME DE VIALES DE EL EJIDO

NOMBRE NORMALIZADO: EI Ejido_S_01

NOMBRE ÁREA DE INFLUENCIA: Balerma_Sec

VIALES DE EJIDO, EL	
Nombre de vía	Rango de portales
CALLE GONGORA	6, 17, 26, 28, 30, 32, 34, 36, 38, 40, 41, 44, 50, 51, 52, 60, 61, 72, 73, 75, 76, 78, 80, 81, 82, 85, 86, 87, 88, 89, 90, 91, 92, 93, 94, 95, 96, 97, 98, 99, 100, 101, 102, 104, 105, 106, 108, 110, 112, 114, 116, 118, 120, 122, 124, 126, 128, 130, 132, 134, 136, 138, 140, 142
CALLE GONZALEZ MENDEZ	4, 5, 6, 8, 10, 11, 12, 14, 16, 18, 22, 24
CALLE GUATEMALA	7
CALLE HERMANOS PINZON	3, 4, 5, 6, 7, 8, 9, 10, 11, 12, 13, 14, 16, 18, 20, 22
CALLE HONDURAS	1, 2, 3, 4, 5
CALLE ISLA	3, 6
CALLE JUNCO	4, 6, 8, 10, 12, 14, 16, 18, 20, 22, 24, 26, 28, 30, 32, 34, 36, 38, 40, 42, 44, 46, 48, 50, 54, 56, 58, 60, 62, 64, 66, 68
CALLE LAGO	2, 3, 4, 5, 6
CALLE LOMA (LA)	3, 4, 5, 6, 8, 10, 11, 12, 13, 14, 15, 17, 20, 22, 23, 24, 25, 26, 27, 28, 29, 31, 32, 33, 34, 35, 40, 42, 44, 46, 50, 52, 54, 56, 58, 60, 62, 64, 66, 68, 70, 72, 74, 76, 78
CALLE LUCIANO RUBIO	2, 3, 4, 5, 6, 7, 16, 18
CALLE MALERBA	2, 4, 5, 6, 10, 20, 21, 28
CALLE MAR (DEL)	3, 5, 7, 9, 13, 15, 18, 19, 20, 21, 22, 23, 24, 25, 27, 28, 29, 31, 32, 35, 37, 38, 39, 41, 42, 43, 45, 47, 49, 50, 51, 52, 53, 54, 55, 56, 58, 59, 60, 61, 63, 64, 65, 67, 69, 71, 72, 73, 74, 76, 77, 78, 80, 82, 84
CALLE MARIANA PINEDA	13, 19
CALLE MEDUSA	7
CALLE MERCADO	1, 3, 4, 5
CALLE MERO	2, 3, 4, 6, 9, 10
CALLE MIMBRE	4
CALLE MIRAMAR	1, 3, 5, 27, 29, 35, 37, 41, 43, 47, 49, 51, 53, 55, 57, 59, 61, 63, 65, 67, 77, 83, 85, 87, 89, 91, 93, 95, 97, 99, 101, 103, 131, 133, 135, 137, 139
CALLE NASAS (LAS)	1, 3, 5, 7
CALLE NAVEGANTES	4, 7, 8, 9, 10, 11, 12, 13, 14, 16, 20, 134
CALLE NAVIO (B)	5
CALLE NICARAGUA	1, 2, 3, 4, 5, 6, 7, 8, 9, 10, 11, 12, 13, 14
CALLE NIÑA (LA)	2, 6, 8, 10
CALLE NORIA DE LA MARQUESA	2, 4, 6, 7, 9, 10, 11, 14, 16, 18, 20, 22, 24, 30, 32, 34, 36, 38, 40, 42, 44, 46, 48, 50, 52, 54, 56, 58, 60, 62, 64
CALLE NORIA TORRES	4, 10
CALLE PALANGRE	4, 5, 6, 7, 8, 9
CALLE PANAMA	2, 3, 4, 6, 8, 9, 10, 12, 14, 16, 18, 20
CALLE PAREJAS (LAS)	4, 6
CALLE PESCADORES	1, 2, 3, 4, 5, 6, 7, 8, 9, 10, 11, 12, 13, 14, 15, 16, 18, 20, 22, 24, 26, 28, 30, 32, 34, 36, 38, 40, 42
CALLE PICASSO	4, 5, 7, 8, 9, 11, 13, 15, 17, 19, 21, 23, 24, 25, 26
CALLE PINTA (LA)	1, 2, 3, 5, 6, 7, 8, 9, 10, 11, 12
CALLE POTERA	2, 4, 6, 8, 10, 12, 14, 16
CALLE PRINCESA SOFIA	1, 2, 6, 11, 12, 13, 14, 15, 16, 17, 18, 20, 21, 22, 24, 25, 29, 30, 32, 33, 35, 36, 37, 39, 40, 42, 44, 54, 56, 65, 66, 68, 69, 70, 71, 72, 73, 74, 75, 77, 78, 79, 80, 82, 85, 86, 87, 88, 89, 90, 91, 92, 93, 95, 96, 100, 102, 103, 104, 106, 107, 108, 109, 110, 111, 115, 121, 122, 124, 126, 127, 129, 131, 132, 134, 135, 136, 139, 140, 141, 143, 145, 147, 149, 153
CALLE PROSPERIDAD	2, 3, 4, 5, 6, 7, 8, 10, 11, 12, 14, 16, 17, 18, 20, 22, 23, 24, 25, 27, 28, 31, 32, 36, 37, 38, 40, 41, 42, 45, 46, 47, 51, 52, 53, 54, 55, 56, 57, 58, 59, 60, 61, 62, 63, 64, 65, 66, 67, 68, 69, 71, 73, 74, 75, 76, 77, 78, 79, 80, 81, 82, 83, 84, 85, 86, 87, 88, 89, 90, 91, 92, 93, 94, 95, 96, 97, 98, 99, 100, 101, 102, 103, 104, 105, 106, 107, 108, 109, 110, 111, 113
CALLE PUERTO DE PALOS	12, 14
CALLE RAMBLA DEL SENTIR	3, 15, 33, 35
CALLE REAL	3, 5, 7, 8, 10, 13, 14, 15, 16, 17, 19, 20, 21, 22
CALLE RED	2, 4, 5, 6, 7, 8, 10
CALLE SALMON (EL)	3, 6

INFORME DE VIALES DE EL EJIDO

NOMBRE NORMALIZADO: EI Ejido_S_01

NOMBRE ÁREA DE INFLUENCIA: Balerma_Sec

VIALES DE EJIDO, EL	
Nombre de vía	Rango de portales
CALLE SALVADOR (EL)	3
CALLE SAN ISIDORO	3, 4, 5, 7, 8, 9, 10, 11, 12, 13, 18, 19, 21
CALLE SAN TELMO	2, 4, 5, 10
CALLE SANTA ELENA	4, 5, 8, 10, 11, 12, 13, 14, 15, 16, 17, 19
CALLE TRAIÑA	3, 5, 7, 11
CALLE TRALLA	2, 3
CALLE TRASMALLO	1, 4, 13, 16, 17, 18, 20, 21, 22, 23, 24
CALLE TRAVESIA DALIAS	3, 10, 13, 14
CALLE TRAVESIA ESTRELLA	1, 2, 3, 4, 5, 6, 7, 38
CALLE TRAVESIA PLAZA IGLESIA	1, 2, 3, 4, 5, 6, 7, 8, 9, 11
CALLE UNAMUNO	4, 5, 6, 7
CALLE VELA (B)	2, 4
CALLE VIRGEN DE LAS MERCEDES	1, 2, 4, 5, 6, 7, 9, 11, 12, 13, 14, 15, 16, 17, 18, 20, 21, 22, 23, 25
CALLE VIRGEN DEL CARMEN	1, 2, 3, 4, 12, 14
CALLEJON CINE DE INVIERNO (DEL)	15, 28, 34
CALLEJON DORADA (DE LA)	2
CALLEJON NOVA (DE LA)	5
CAMINO TORIL	90
CONCEJO, COLEGIO BERJA	2, 6, 7, 8, 9, 11, 14
PASEO MARITIMO	1, 5, 11, 17, 23
PLAZA AMURA	1, 2, 3, 4
PLAZA ESLORA	2, 4
PLAZA PUERTA DEL SOL	2, 3, 5, 6, 7, 10, 11, 12, 13, 14, 15
PLAZA TORRE (LA)	1, 3, 4, 7, 8, 10

INFORME DE VIALES DE EL EJIDO

NOMBRE NORMALIZADO: El Ejido_S_01

NOMBRE ÁREA DE INFLUENCIA: Balerma_Sec

Áreas limítrofes:

Área de influencia limítrofe	Centros del área limítrofe
El Ejido_Sec	04002295 - C.D.P. Divina Infantita Plaza Párroco José Jiménez, 16 04002313 - I.E.S. Santo Domingo Avenida Oasis, 135 04004826 - I.E.S. Murgi Avenida Príncipes de España, 17 04006689 - I.E.S. Luz del Mar Avenida de la Luz, s/n 04700272 - I.E.S. Fuente Nueva Avenida Príncipes de España, 115 04700481 - I.E.S. Pablo Ruiz Picasso Calle Loma de la Mezquita, 170

Área de influencia escolar El Ejido

El Ejido_S_01
Balerna_Sec (Secundaria)
(1) 04700533 - I.E.S. Mar Azul

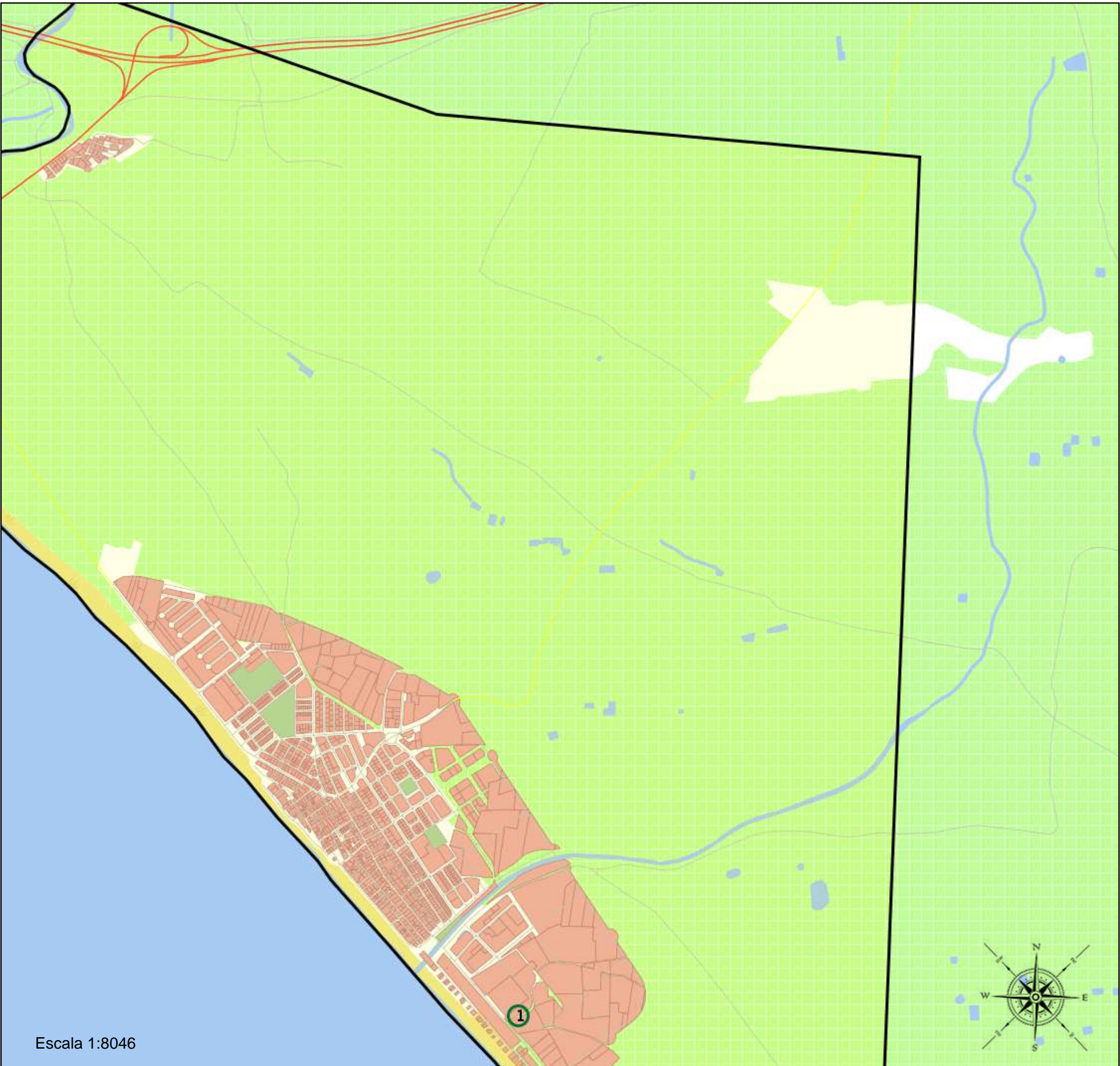
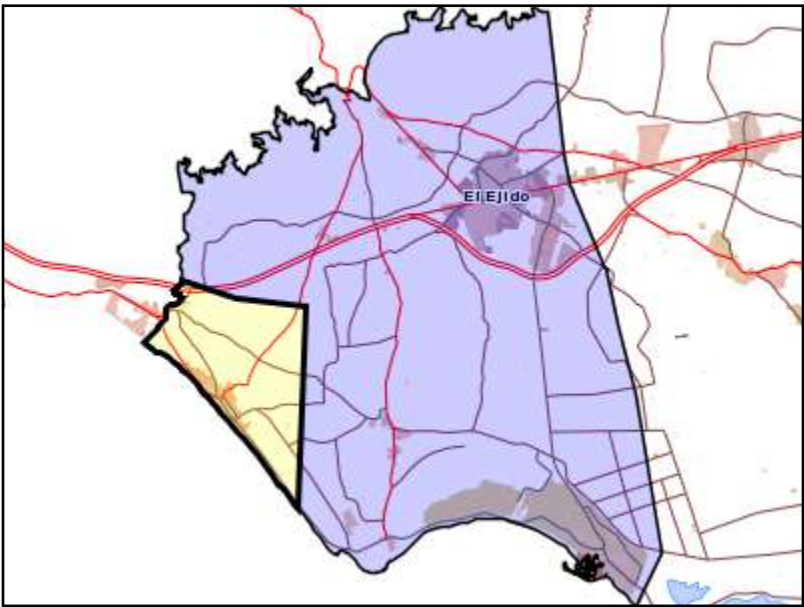

Leyenda

- Centros públicos
- Centros concertados



Escala 1:8046

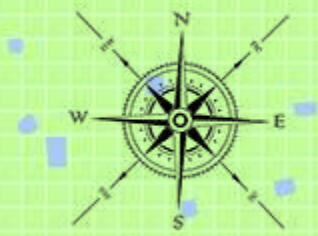

Área de influencia escolar El Ejido

El Ejido_S_01
Balerna_Sec (Secundaria)

(1) 04700533 - I.E.S. Mar Azul

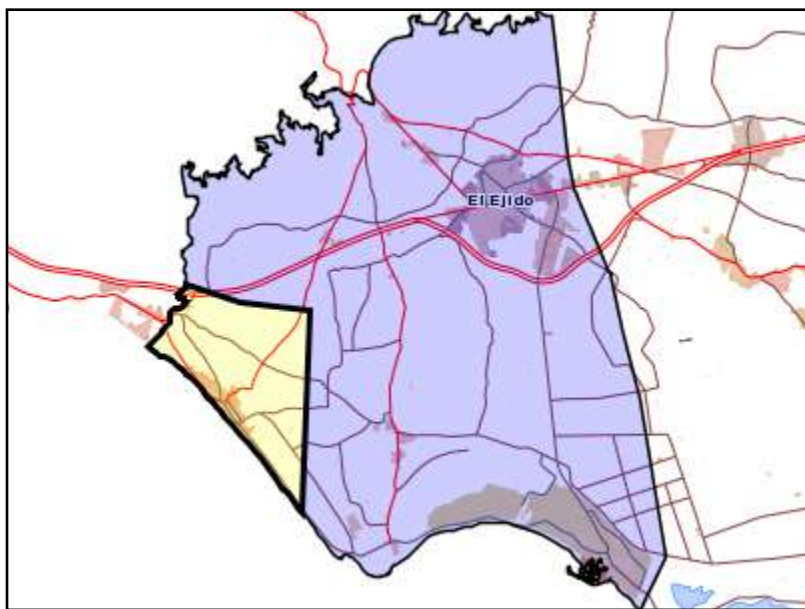

- Leyenda**
- Centros públicos
 - Centros concertados



Escala 1:1312